

CHACRA LOS SURGENTES-INRIVILLE (2018 - 2021)

“Gestión del agua a nivel de cuenca”

¿Por qué se inició?

En el sudeste de la provincia de Córdoba, se produjo un balance hídrico positivo, que ha generado una dinámica ascendente de la napa, hasta el punto de presentarse cercana a superficie y provocar un aumento en la frecuencia de inundaciones, variabilidad de la productividad, falta de piso para realizar labores en tiempo y forma, entre otras problemáticas.

En búsqueda de una solución, productores socios de Aapresid, el Ministerio de Producción de Córdoba e INTA se unieron para llevar adelante el proyecto Chacra Los Surgentes-Inriville con el objetivo de validar la hipótesis que “al intensificar el sistema productivo a nivel de cuenca se puede mitigar la dinámica ascendente de la napa y convertir los excedentes hídricos en mayor producción”.

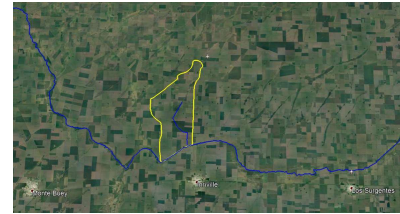

Árbol de problemas

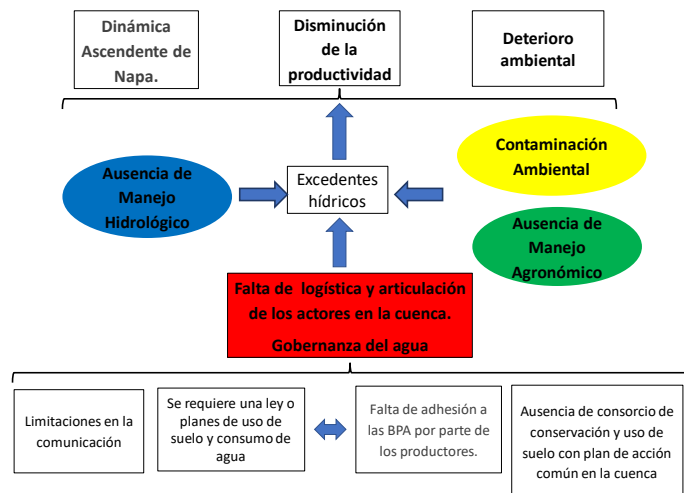

Miembros fundadores

- ✓ Guillermo Beltramo.
- ✓ Hernán, Bizet.
- ✓ German Fogante.
- ✓ José, Galvan
- ✓ Ramón, García.
- ✓ Carlos Garin
- ✓ Ariel, Gentiletti.
- ✓ Valentín, Gentiletti.
- ✓ Hugo, Ghio.
- ✓ Javier, Lambertucci.
- ✓ Héctor Miotti.
- ✓ Adrián, Moriconi.
- ✓ Gabriel Pellizon.
- ✓ Federico, Pieroni.
- ✓ Guido Pieroni.
- ✓ Marcelo, Rudavega.
- ✓ Isidro, Sylveira.
- ✓ Gerardo Trossero.
- ✓ José Luis Zorzin.
- ✓ Zuberbuhler, Santos

Coordinación

- ✓ Ing. Agr. Alejandro Dorsch (GTD)
- ✓ Ing. Agr. Florencia Accame (ACTZ)
- ✓ Ing. Agr. Alejo Ruiz (CTZ)
- ✓ Ing. Agr. M. Sc. Tomás Coyos (GP)
- ✓ Ing. Agr. M. Sc. Rodolfo Gil (DAC)

Mesa de expertos

- ✓ Ing. Agr. Pablo Bollatti - EER INTA Marcos Juárez
- ✓ Ing. Agr. Eugenio Fernandez- Secretaria de Agricultura.
- ✓ Ing. Agr. (Dr) Sergio Montico - UNR